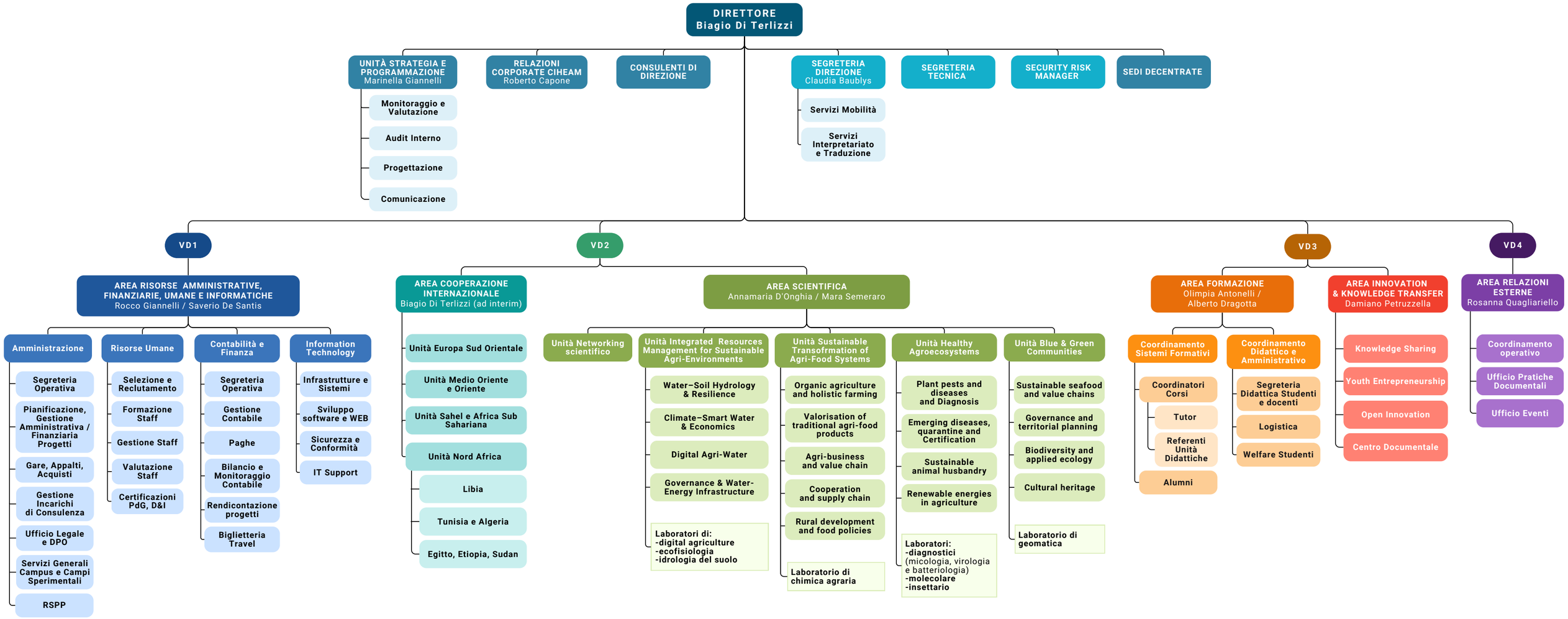
DIRETTORE
Biagio Di Terlizzi
UNITÀ STRATEGIA E PROGRAMMAZIONE
Marinella Giannelli
Monitoraggio e Valutazione
Audit Interno
Progettazione
Comunicazione
RELAZIONI CORPORATE CIHEAM
Roberto Capone
CONSULENTI DI DIREZIONE
SEGRETERIA DIREZIONE
Claudia Baublys
Servizi Mobilità
Servizi Interpretariato e Traduzione
SEGRETERIA TECNICA
SECURITY RISK MANAGER
SEDI DECENTRATE
VD1
AREA RISORSE AMMINISTRATIVE, FINANZIARIE, UMANE E INFORMATICHE
Rocco Giannelli / Saverio De Santis
Amministrazione
Segreteria Operativa
Pianificazione, Gestione Amministrativa / Finanziaria Progetti
Gare, Appalti, Acquisti
Gestione Incarichi di Consulenza
Ufficio Legale e DPO
Servizi Generali Campus e Campi Sperimentali
RSPP
Risorse Umane
Selezione e Reclutamento
Formazione Staff
Gestione Staff
Valutazione Staff
Certificazioni PdG, D&I
Contabilità e Finanza
Segreteria Operativa
Gestione Contabile
Paghe
Bilancio e Monitoraggio Contabile
Rendicontazione progetti
Biglietteria Travel
Information Technology
Infrastrutture e Sistemi
Sviluppo software e WEB
Sicurezza e Conformità
IT Support
VD2
AREA COOPERAZIONE INTERNAZIONALE
Biagio Di Terlizzi (ad interim)
Unità Europa Sud Orientale
Unità Medio Oriente e Oriente
Unità Sahel e Africa Sub Sahariana
Unità Nord Africa
Libia
Tunisia e Algeria
Egitto, Etiopia, Sudan
AREA SCIENTIFICA
Annamaria D'Onghia / Mara Semeraro
Unità Networking scientifico
Unità Integrated Resources Management for Sustainable Agri-Environments
Water–Soil Hydrology & Resilience
Climate–Smart Water & Economics
Digital Agri-Water
Governance & Water-Energy Infrastructure
Laboratori di:
-digital agriculture
-ecofisiologia
-idrologia del suolo
Unità Sustainable Transofrmation of Agri-Food Systems
Organic agriculture and holistic farming
Valorisation of traditional agri-food products
Agri-business and value chain
Cooperation and supply chain
Rural development and food policies
Laboratorio di chimica agraria
Unità Healthy Agroecosystems
Plant pests and diseases and Diagnosis
Emerging diseases, quarantine and Certification
Sustainable animal husbandry
Renewable energies in agriculture
Laboratori:
-diagnostici
(micologia, virologia e batteriologia)
-molecolare
-insettario
Unità Blue & Green Communities
Sustainable seafood and value chains
Governance and territorial planning
Biodiversity and applied ecology
Cultural heritage
Laboratorio di geomatica
VD3
AREA FORMAZIONE
Olimpia Antonelli / Alberto Dragotta
Coordinamento Sistemi Formativi
Coordinatori Corsi
Tutor
Referenti Unità Didattiche
Alumni
Coordinamento Didattico e Amministrativo
Segreteria Didattica Studenti e docenti
Logistica
Welfare Studenti
AREA INNOVATION & KNOWLEDGE TRANSFER
Damiano Petruzzella
Knowledge Sharing
Youth Entrepreneurship
Open Innovation
Centro Documentale
VD4
AREA RELAZIONI ESTERNE
Rosanna Quagliariello
Coordinamento operativo
Ufficio Pratiche Documentali
Ufficio Eventi